PROTOCOLO DE LIMPIEZA Y DESINFECCIÓN

COLEGIO SAN JOSÉ

El siguiente protocolo entrega las normas y acciones de limpieza y desinfección para evitar la propagación del COVID-19.

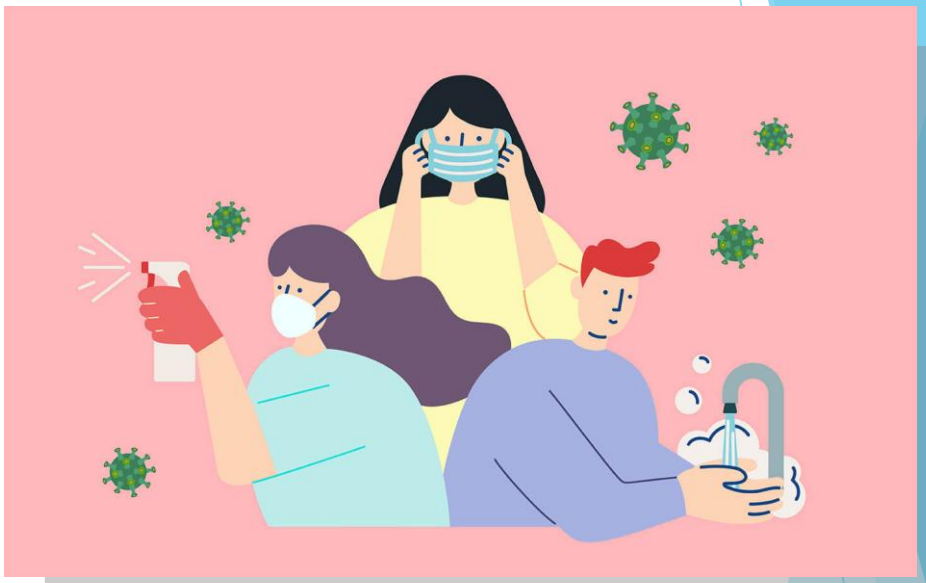

COLEGIO SAN JOSÉ

El objetivo es asegurar un adecuado conocimiento y control de estas medidas preventivas para favorecer la seguridad de toda la comunidad Josefina.

COLEGIO SAN JOSÉ

SALAS DE CLASES:

Diariamente se realizará la limpieza y desinfección de las salas de clases (mesas, sillas, manillas, suelos, etc.)

Se sacará cualquier objeto de la sala que no sea de superficie lavable.

Al menos 3 veces al día, se ventilarán cada una de las salas de clases y espacios cerrados del colegio.

HIGIENE:

Se debe priorizar la limpieza de todas aquellas superficies que son manipuladas con alta frecuencia (manillas, pasamanos, taza de inodoro, llaves de agua, superficies de las mesas, escritorios, superficies de apoyo, entre otras)

USO DE UNIFORME:

Se recomienda el lavado diario del uniforme escolar.
Existirá flexibilidad para el uso de éste combinando con:

a) Buzo deportivo del colegio.
b) Pantalón/falda y polera pique institucional.
c) Jeans azul tradicional y polera pique institucional.

Acompañado de chaqueta azul, polar, poleron azul institucional.
El uso de delantal y cotona será obligatorio para los niveles de párvulo y primer ciclo.

COLEGIO SAN JOSÉ

Para los docentes y personal administrativo, el uso de delantal y cotona será obligatorio.

COLEGIO SAN JOSÉ

PATIO Y LUGARES DE USO COMÚN:

Se realizará la desinfección de bancas, baños y pasillos 3 veces al día.

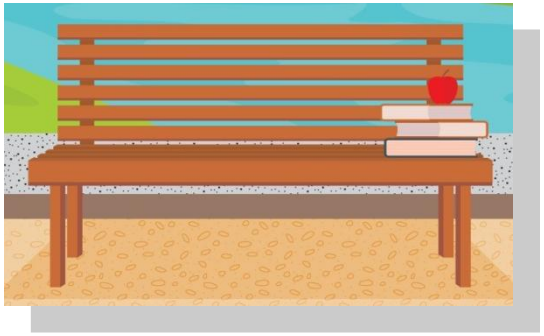

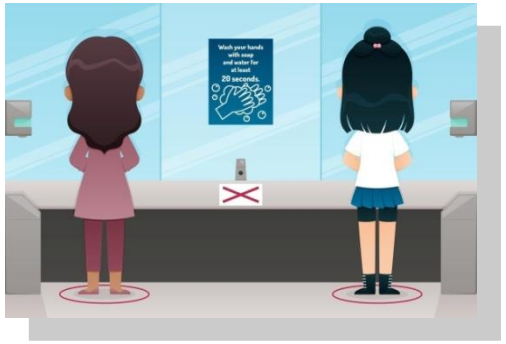

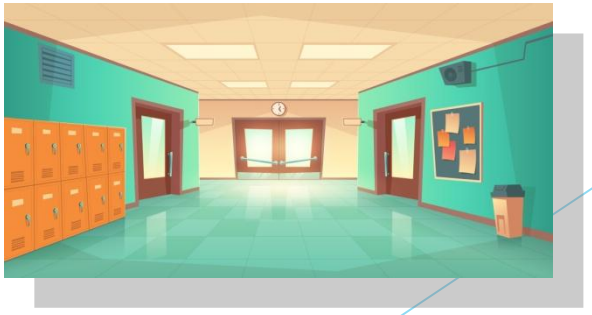

PATIO Y LUGARES DE USO COMÚN:

Oficinas, sala de profesores, comedor del personal, entre otras, deberán mantenerse ventiladas.

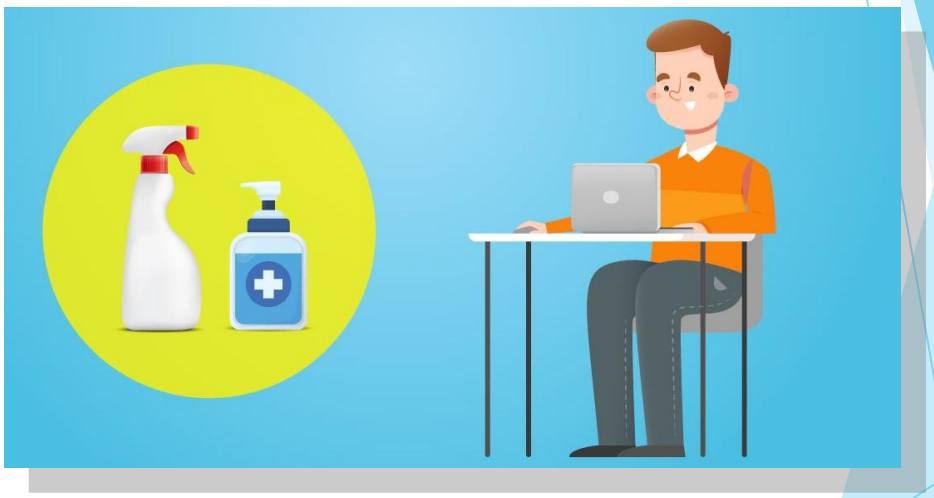

PATIO Y LUGARES DE USO COMÚN:

Regularmente las superficies (escritores y mesones) y objetos (teléfonos, teclados, etc.) deberán limpiarse con desinfectante indicado por el MINSAL.

PATIO Y LUGARES DE USO COMÚN:

En la sala de profesores, comedor del personal y otras oficinas, se deberá respetar la distancia mínima de 1 metro y el aforo permitido.

COLEGIO SAN JOSÉ

PATIO Y LUGARES DE USO COMÚN:

Toda la comunidad educativa debe tomar medidas de auto cuidado para toser o estornudar.

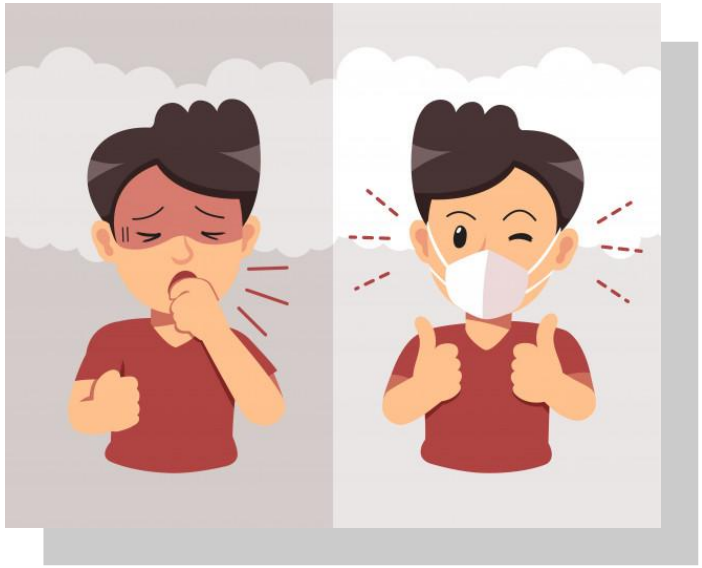

PATIO Y LUGARES DE USO COMÚN:

Los desechos deberán ser depositados en basureros con tapa y bolsa plástica.

Respetemos estas medidas, entre todos nos cuidamos.

COLEGIO SAN JOSÉ