



**Guía lenguaje 2°medio (Semana veinticuatro: 07 al 11 de septiembre)**

Hola niñas, esperamos que se encuentren muy bien

Recuerden que ante cualquier duda o para guiar, monitorear y corregir el trabajo que están realizando, deben enviar un correo a [irlazo.csj@gmail.com](mailto:irlazo.csj@gmail.com) o [profesordiego.csj@gmail.com](mailto:profesordiego.csj@gmail.com).

Al hacerlo, deben señalar su **nombre más apellido, curso al que pertenece y el número de semana** por la que están consultando.



Porcentaje de Logro	Concepto	Detalle
	<b>No Evaluado</b>	El estudiante no pudo ser evaluado debido a su falta de conectividad.
<b>0 % - 49 %</b>	<b>No Logrado</b>	El estudiante obtiene resultados de un avance que se encuentra por debajo de lo esperado. Entrega actividades que requieren una constante corrección.
<b>50 % - 66 %</b>	<b>Por lograr</b>	El estudiante obtiene resultados de un avance que presenta debilidades. Entrega actividades en las que se generan 4 a 6 correcciones.
<b>67 % - 82 %</b>	<b>Medianamente Logrado</b>	El estudiante obtiene resultados de un avance satisfactorio. Entrega actividades en las que se generan 1 a 3 correcciones.
<b>83 % - 100 %</b>	<b>Logrado</b>	El estudiante obtiene resultados de un avance óptimo en los reportes entregados. En sus actividades no se generan correcciones.



Recuerden que ahora veremos el contenido en nuestras clases online, por lo cual compartiremos en la guía las actividades a desarrollar y que más abajo podrán encontrar.

Haz más de eso  
que te hace

*feliz*

# ACTIVIDAD

A partir de la siguiente infografía, responde lo que se pide más abajo:

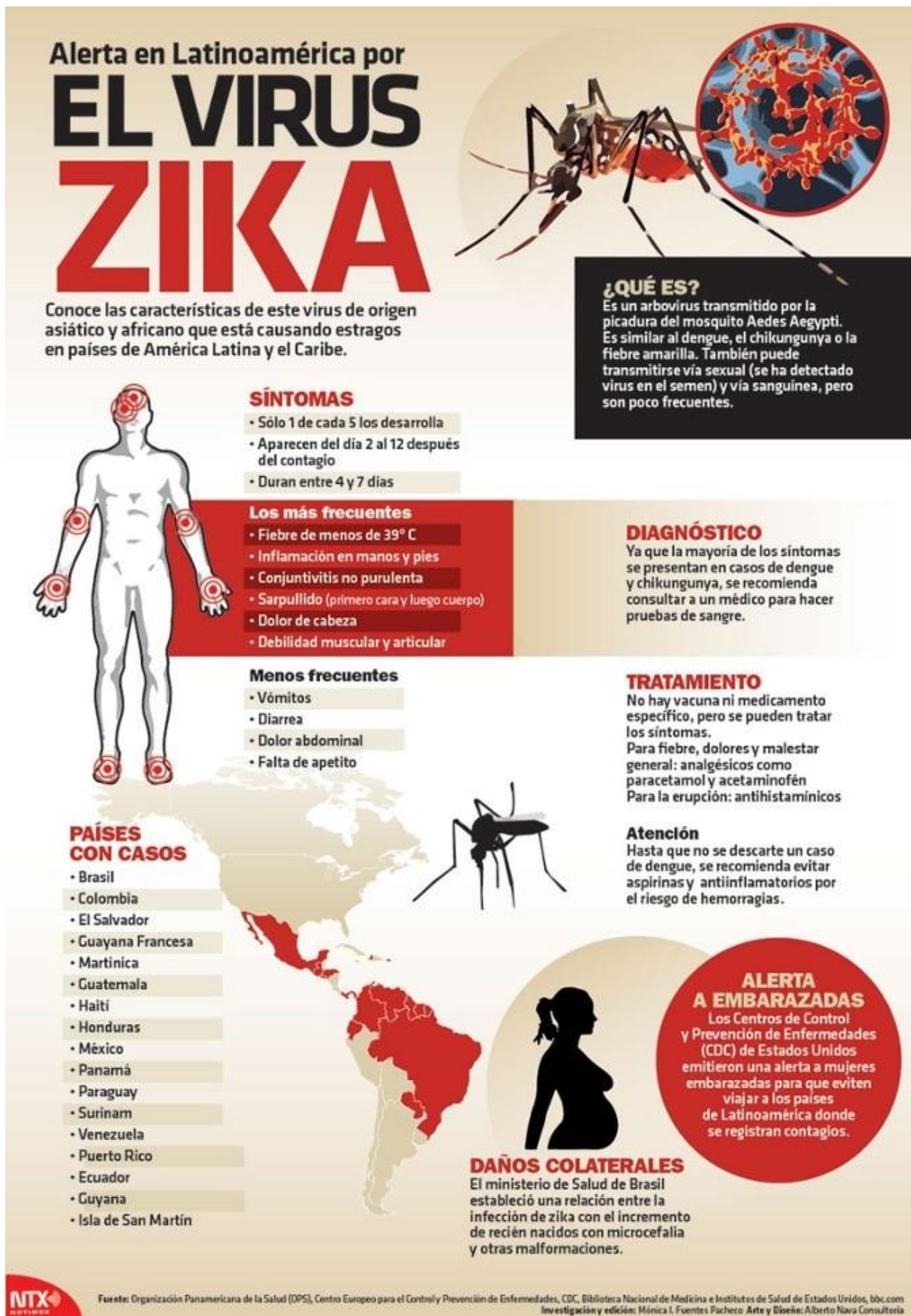

Marque la opción correcta según corresponda (2 pts. c/u)

<p><b>1. Respecto a la transmisión del virus zika, es correcto afirmar que:</b></p> <p>A) Este virus se transmite únicamente por la picadura del mosquito Aedes Aegypti. B) De manera poco frecuente, puede transmitirse vía sexual y sanguínea. C) Generalmente, el virus se transmite vía sexual. D) Estudios recientes demuestran que también se transmite a través de la saliva. E) En la mayoría de los casos, el virus se transmite vía sanguínea.</p>	<p><b>2. ¿Qué comunica la ilustración del mosquito en la infografía?</b></p> <p>A) El tipo específico de mosquito que lo porta el virus. B) El símbolo que siempre se utiliza para representar el virus. C) El único organismo que puede contagiar el virus. D) El principal mecanismo de transmisión del virus. E) El organismo que produce y transmite el virus.</p>
<p><b>3. A partir de la siguiente información sobre el diagnóstico:</b></p> <p>“Ya que la mayoría de los síntomas se presentan en casos de dengue y chikungunya, se recomienda consultar a un médico para hacer pruebas de sangre.”, es posible inferir que:</p> <p>A) Para efectos del diagnóstico, los síntomas que presentan las personas son irrelevantes. B) El virus Zika se transmite vía sanguínea. C) Los exámenes de sangre son la manera más efectiva de saber con cuál de los tres virus está contagiada una persona. D) Como parte del tratamiento, las personas contagiadas deben realizarse exámenes de sangre periódicamente. E) El virus Zika es el resultado de la combinación entre el dengue y el chikungunya</p>	<p><b>4. ¿Cuál es el propósito comunicativo de la infografía anterior?</b></p> <p>A) Advertir sobre la alta tasa de casos de infección. B) Informar sobre aspectos importantes del virus Zika. C) Explicar los principales síntomas del virus y su tratamiento. D) Persuadir a la población para que evite viajar a los países con casos. E) Exponer sobre el virus Zika y las medidas que se están llevando a cabo.</p>
<p><b>5. ¿Cuál es el sentido de la palabra ALERTA en el contexto del párrafo llamado "ALERTA A EMBARAZADAS?"</b></p> <p>A) SEÑAL, puesto que se está realizando una distinción de la peligrosidad entre embarazadas y otras personas. B) ALARMA, ya que se está indicando el peligro inmediato que se produce en mujeres embarazadas. C) AVISO, puesto que se le está advirtiendo a la población objetiva que no realice viaje a los focos de infección. D) PREVENCIÓN, ya que se está recomendando que se cancelen los viajes a los países que presentan casos. E) LLAMADO, puesto que se está ordenando que la población cancele sus viajes a los países que son foco de infección.</p>	<p><b>6. El mapa presente en la parte inferior de la infografía representa</b></p> <p>A) los países en los cuales no se ha detectado el virus. B) los países más débiles en cuanto al tratamiento del virus. C) los países con posibles focos de infección del virus. D) los países actualmente afectados por el virus. E) la rápida propagación del virus en Latinoamérica.</p>