



Guía lenguaje 6to básico

(Semana veintidós: 24 al 28 de Agosto)

¡¡Hola amigos y amigas!!

Bienvenid@s a una nueva semana de trabajo.

Recuerda que para guiar, monitorear y corregir el trabajo que estás realizando, puedes enviar un correo a madelaineram.csj@gmail.com con el desarrollo de las actividades propuestas en cada guía. No olvides indicar por asunto “Desarrollo guía semana N°22” y en el mensaje señalar tu nombre, apellido y curso.



Porcentaje de Logro	Concepto	Detalle
-	No Evaluado	El estudiante no pudo ser evaluado debido a su falta de conectividad.
0 % - 49 %	No Logrado	El estudiante obtiene resultados de un avance que se encuentra por debajo de lo esperado. Entrega actividades que requieren una constante corrección.
50 % - 66 %	Por lograr	El estudiante obtiene resultados de un avance que presenta debilidades . Entrega actividades en las que se generan 4 a 6 correcciones.
67 % - 82 %	Medianamente Logrado	El estudiante obtiene resultados de un avance satisfactorio. Entrega actividades en las que se generan 1 a 3 correcciones.
83 % - 100 %	Logrado	El estudiante obtiene resultados de un avance optimo en los reportes entregados. En sus actividades no se generan correcciones.

Unidad 3: Género dramático

¿Qué es el género dramático? → El género dramático es el género literario que comprende todas aquellas obras escritas que tienen por finalidad ser representadas.



Recuerda que para conocer el contenido con más detalle debes ingresar al siguiente link <https://youtu.be/jtwBG9qR3Es>

Este link te llevará a nuestra clase virtual de la semana 22, por lo tanto te recomiendo escucharlo con mucha atención.

Recuerda que para ingresar debes copiar y pegar la dirección tal cual o desde la guía presionar sobre ella. Además, puedes pausarlo, regresarlo y oírlo cuantas veces necesites para resolver tus dudas.

Actividad

Completa el mapa conceptual utilizando la información que se encuentra en el recuadro (18 pts. Total):

- ✓ Vestuario, maquillaje, escenario, música, iluminación.
- ✓ Dramática.
- ✓ Un conflicto dramático.
- ✓ Una historia mediante el diálogo de los personajes y las acotaciones.
- ✓ Teatral.
- ✓ Representa en un escenario la obra dramática.

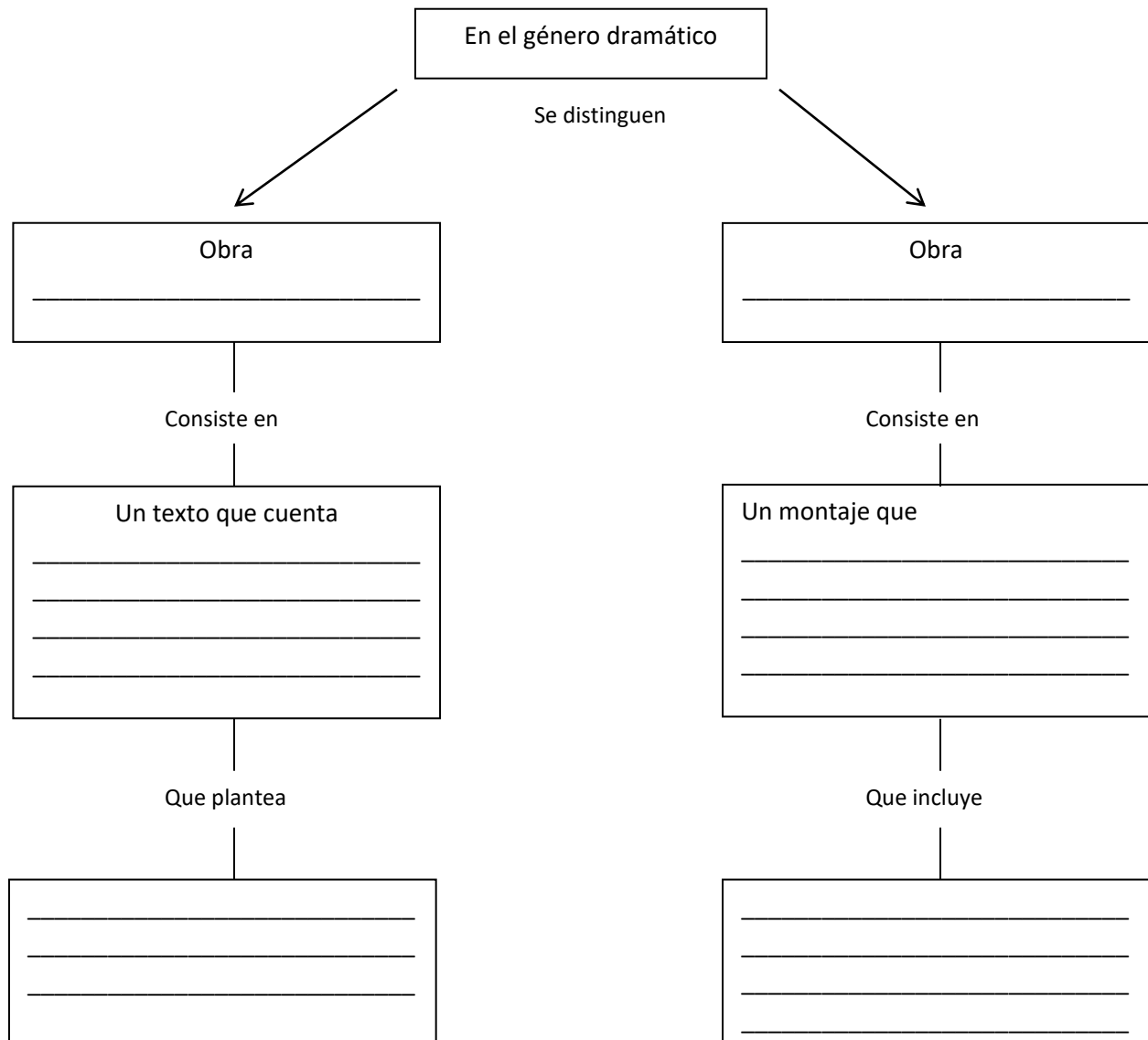

**NO TE
RINDAS
LO MEJOR
ESTA POR
LLEGAR**