

## GUÍA DE TRABAJO 22: “CAMBIOS TERRITORIALES DURANTE EL SIGLO XIX”

**Objetivo:** Describir cómo se conformó el territorio de Chile durante el siglo XIX, considerando colonizaciones europeas, la incorporación de Isla de Pascua, la ocupación de la Araucanía, la Guerra del Pacífico y diversos conflictos bélicos, entre otros factores. **(OA 5)**

### Instrucciones:

- Lee atentamente los contenidos analizados en ésta guía.
- Resuelve la actividad, ésta será evaluada formativamente, siguiendo las instrucciones que te indico más adelante.
- Frente a cualquier duda escríbeme al correo: [franciscapuga.csj@gmail.com](mailto:franciscapuga.csj@gmail.com)
- Apóyate del PPT disponible en la carpeta del google drive <https://drive.google.com/drive/u/1/folders/1vM8sPdTZVzr4I3BjJfFMEBhzn8ewYVVn>
- Busca un lugar cómodo para trabajar, recuerda que tenemos 4 horas a la semana de clases, distribuye tu tiempo, no te sobre exijas, organiza el trabajo a lo largo de la semana.
- ¿Listos? A trabajar.

Recordemos que nuestro país logró desde mediados del siglo XIX consolidar su poder a lo largo del extenso territorio, para ello emprenderá una serie de acciones con el fin de consolidar este propósito, logrando hacer presencia e incorporar territorios al Estado, como también experimentar la pérdida de territorios. Esto estuvo determinado por una serie de factores. Te invito a observar el siguiente esquema que sintetiza esta idea.

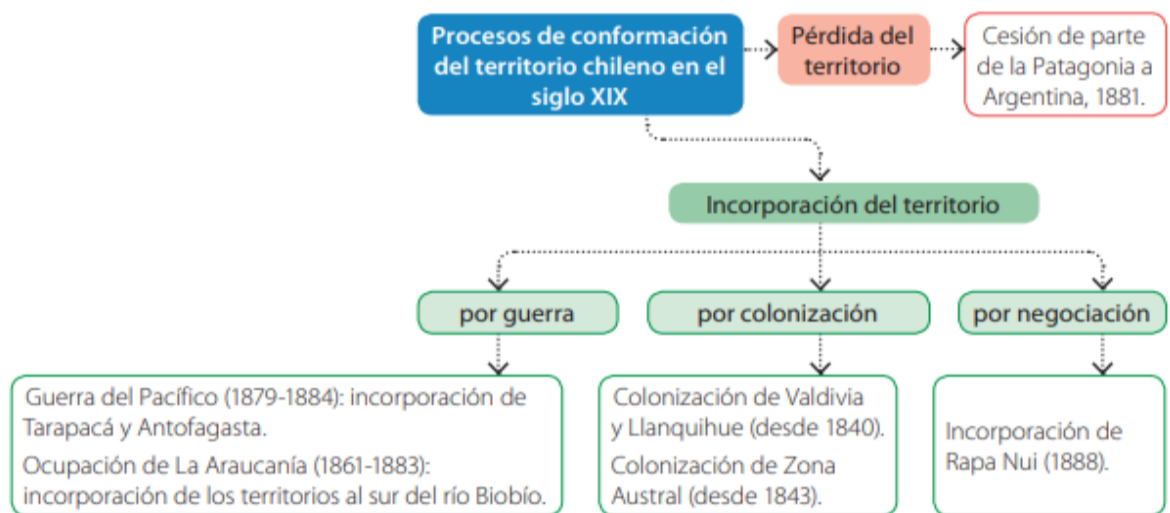

### 1. Ocupación de la Araucanía:

A mediados del siglo XIX, la élite política y económica de Chile decidió controlar La Araucanía, territorio habitado por el pueblo mapuche. Analiza los factores que llevaron a su ocupación a través del siguiente esquema. (VER IMAGEN)

Será así como desde 1861 se siguió el plan del militar Cornelio Saavedra, quien sugirió la paulatina instalación de fuertes militares. Esta estrategia implicó el desarrollo de una guerra contra la población mapuche y la posterior colonización y reorganización del territorio. Para el pueblo mapuche, la ocupación de La Araucanía trajo profundas consecuencias, que aún están presentes en la actualidad, a través del conflicto Mapuche.

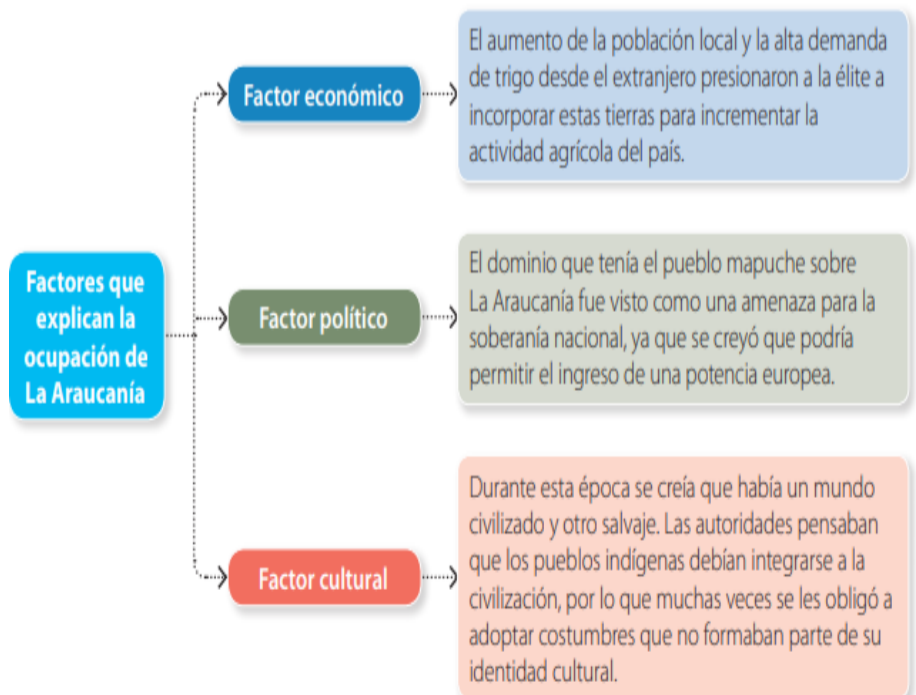

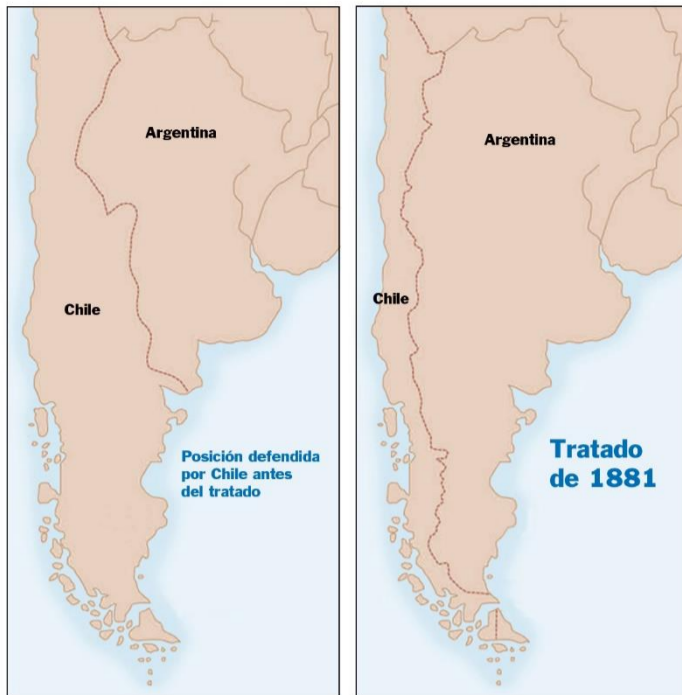

## 2. Perdida de la Patagonia:

La toma de posesión del estrecho de Magallanes generó conflictos con Argentina. Fue durante la guerra del Pacífico cuando el ejército chileno combatía en el norte, que Argentina presionó a Chile para negociar la frontera austral. En esta situación desfavorable, y con la intención de no iniciar otra guerra, Chile cedió parte de la Patagonia a Argentina, a través del tratado de 1881.

Por otro lado, muchos intelectuales de la época, creían que la Patagonia era un territorio sin valor. Luego de negociaciones, Argentina y Chile, firmaron un tratado de límites (1881) respecto de la zona de la Patagonia y la zona austral, modificando la fisionomía (aspecto) de nuestro país. (VER IMAGEN)

### Actividad:

- Para resolver la actividad ingresa al siguiente link <https://forms.gle/3cZSszWK75FEGKXPp6> esta actividad se resuelve directamente en línea. Tienes plazo hasta el 4 de Sept. para realizarla.
- Las guías 18 y 20, están contempladas en la actividad de ésta semana.
- Mientras estés desarrollando la actividad, puedes apoyarte de tus guías en todo momento.
- Una vez enviada la actividad, recibirás posteriormente la retroalimentación y evaluación de ésta, en tu correo electrónico.
- Recuerda que se **evaluará formativamente** a través de conceptos y porcentajes de logro, como se expresa en la siguiente tabla.
- La actividad de esta semana tiene un total de 20 puntos. Te dejo la pauta de puntaje, porcentaje y nivel de logro, para que cuando tengas tu retroalimentación puedas identificar en qué nivel de ubicaste.

Porcentaje de Logro	Concepto
-	No Evaluado
0 % - 49 %	No Logrado
50 % - 66 %	Por lograr
67 % - 82 %	Medianamente Logrado
83 % - 100 %	Logrado

PUNTAJE	% CUMPLIMIENTO	RANGO
20	100%	L
19	95%	L
18	90%	L
17	85%	L
16	80%	ML
15	75%	ML
14	70%	ML
13	65%	PL
12	60%	PL
11	55%	PL
10	50%	PL
9	45%	NL
8	40%	NL
7	35%	NL
6	30%	NL
5	25%	NL
4	20%	NL
3	15%	NL
2	10%	NL
1	5%	NL
0	0%	NL



Cualquier duda que tengas debes escribirme al correo [franciscapuga.csj@gmail.com](mailto:franciscapuga.csj@gmail.com).

Cuídate, nos vemos pronto.