

Educación Musical

3° Medio Interpretación musical

SEMANA 14

(30 de junio al 3 de julio)

Durante esta semana 14 vamos a tomar un descanso en las actividades de **MÚSICA** y colocarnos al día con los trabajos que tenemos pendientes.

Horarios para envío de guías o trabajos realizados es de Lunes a Viernes entre 10:00 a 13:00 hrs y 14:00 a 17:00 hrs. Se responderá por orden de recepción.

Dudas y consultas envía al correo:

Jonathan.sweet.barrera@gmail.com

Coloca en asunto nombre y curso.

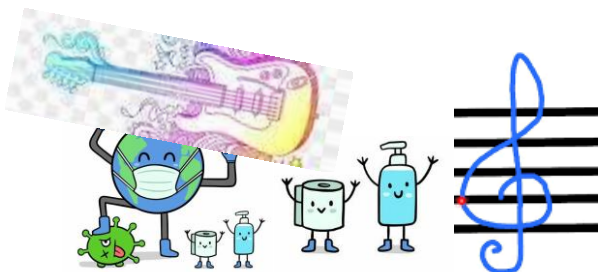

DEPARTAMENTO DE EXPRESION ARTISTICA
PROFESOR: Jonathan Sweet Barrera
ASIGNATURA: MÚSICA

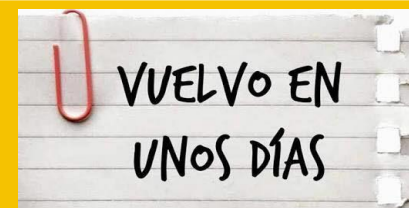

Trabaja con calma y dedicación.

.....

Organiza tu tiempo. Crea una rutina de trabajo y descansa cuando lo creas necesario

.....

Si ya terminaste con el trabajo de avanza con los trabajos de otras asignaturas.

.....

Puedes seguir enviando tus trabajos anteriores.

.....

Si ya terminaste todo, toma un descanso, que es muy importante para tu Salud

.....

NO IMPRIMAS ESTA HOJA