



GUÍA DE TRABAJO CIENCIAS NATURALES
2° BÁSICO A, B Y C
(Semana ocho: 18 al 20 de mayo)

Objetivo de aprendizaje: Identificar la ubicación y función del sistema locomotor.

Instrucciones de trabajo:

- ✓ Lea cada indicación para desarrollar cada actividad solicitada.
- ✓ Recuerde ante cualquier duda escribir al correo: profenicolesj@gmail.com
- ✓ **Responda al final de la guía la pauta de retroalimentación.**

CONOZCAMOS EL SISTEMA LOCOMOTOR.

Recordemos, que el sistema locomotor está encargado de mover nuestro cuerpo, y está compuesto por **HUESOS** y **MUSCULOS**. Ambos trabajan en equipo para permitir que realicemos diversos movimientos como, por ejemplo: correr, caminar, saltar, dibujar, y muchas más.

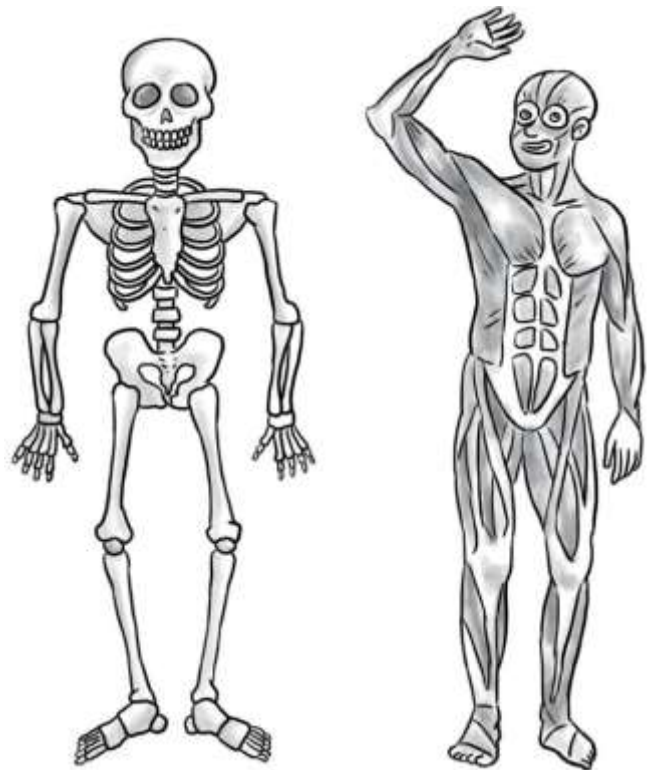

ACTIVIDADES

1. Observe las acciones y colorea sólo aquellas que las realiza el sistema locomotor.



2. Complete las oraciones usando las palabras a continuación. Hay una palabra que te quedará sin utilizar.

| | | | |
|---------------|--------------------|-----------------|------------------|
| Huesos | Movimientos | músculos | locomotor |
|---------------|--------------------|-----------------|------------------|

El sistema locomotor está compuesto por los _____ y _____ que juntos funcionan en equipo para realizar todos los _____ del cuerpo.

“Cuiden a los niños y a las niñas con cariño y atención, mírenlos como a los hijos de Dios. Pidamos al Señor Nuestro Padre, nos mantenga siempre en unión y caridad y así ustedes recibirán la recompensa del Señor”

Madre María Luisa Villalón



En este mes de mayo celebramos una pascua más de nuestra Madre Fundadora. Recordémosla y demos gracias por su legado que nos dejó estando al cuidado de los niños(as) y jóvenes.

PAUTA DE AUTOEVALUACIÓN

Responda, marcando con una X en el casillero correspondiente. Deber ser lo más honesto posible; y recordar que es una pauta para monitorear tu proceso de aprendizaje sin ser calificado con nota.

| N° | Indicadores | SIEMPRE | A VECES | NUNCA |
|----|--|---------|---------|-------|
| 1 | Entendí la actividad sin dificultades ni dudas | | | |
| 2 | He sido capaz de encontrar información sin necesitar ayuda. | | | |
| 3 | Me he esforzado en realizar mis actividades | | | |
| 4 | Estoy satisfecho con los resultados obtenidos cuando mi profesora me entrega la retroalimentación y/o corrección de la guía. | | | |

Para guiar, monitorear y corregir el trabajo que haces cada semana, debes enviar el desarrollo de las guías y la autoevaluación que recibiste. Enviarla al correo electrónico profenicolecsj@gmail.com , puedes tomarle una foto a tu cuaderno y adjuntarla. En el correo debes indicar nombre y curso al que perteneces. Lo esencial es que hagas entrega de esto para que así pueda dejar registro de tu trabajo para ayudarte y retroalimentar este proceso. Recuerda que tu profesor estará respondiendo tus consultas al correo. Todo el trabajo que envíes será complementado cuándo regresemos a clases mediante un trabajo formativo, continuo y de proceso.