



Departamento de Expresión artística
 Profesor: Jonathan Sweet Barrera
 Asignatura: MÚSICA



Tema: Interpretación música popular chilena y extranjera.

Unidad: 3 interpretación y apreciación musical

Objetivo: Reconocer los elementos del repertorio musical

Instrucciones: observa y reconoce los elementos y practica tu repertorio. (manda videos o audios de desarrollo al correo)

Actividad: Reconoce los elementos y practica tu repertorio musical.

acordes clave americana

Pa - pel de pla - ta qui - sie - ra,

síncopa

negra con punto ¿_____?

¿_____?

postura

¿cifra indicadora de?

puntillo

ligadura de prolongación

desde la 3era línea la plica se escribe hacia abajo

¿que figura es? _____

¿_____?

¿_____?

¿a que figura pertenece este silencio?

¿como se llama esta figura?

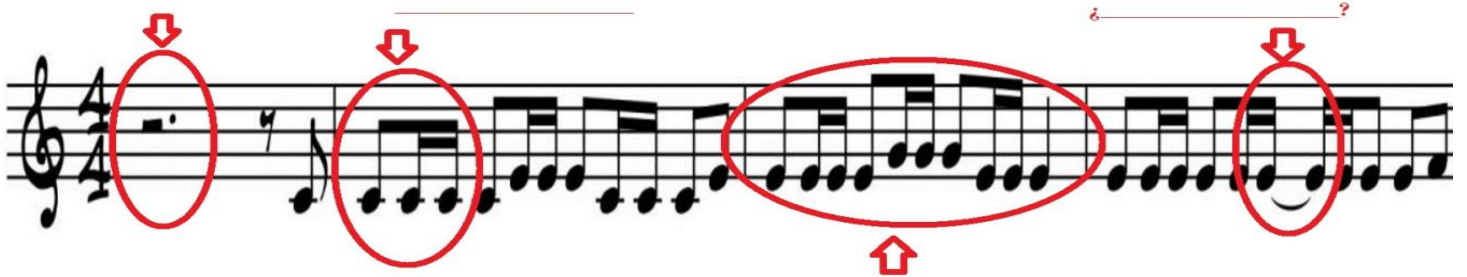

¿cuantos tiempos hay en este compás?

- Es muy importante conocer los elementos y las indicaciones de una partitura para interpretar el repertorio musical.
- Dibuja los elementos musicales:

Ligadura de prolongación:  Llave de sol:

Sostenido:

Bemol:

Sincopa:

Saltillo: