



Tema: Interpretación música popular chilena y extranjera.

Unidad: 3 interpretación y apreciación musical

Objetivo: Reconocer los elementos del repertorio musical

Instrucciones: observa y reconoce los elementos y practica tu repertorio. (manda videos o audios de desarrollo al correo)

Actividad: Reconoce los elementos y practica tu repertorio musical.

acordes clave americana



Pa - pel de pla - ta qui - sie - ra,

ligadura de prolongación

síncopa



negra con punto ¿_____?

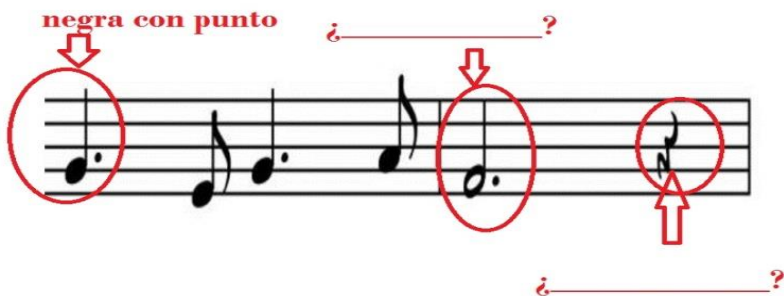

¿_____?

postura

¿cifra indicadora de?

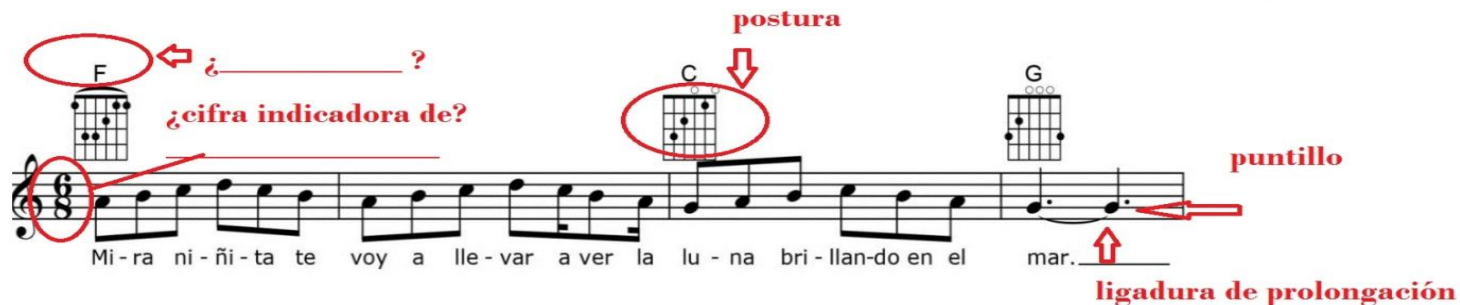

Mi - ra ni - ñi - ta te voy a lle - var a ver la lu - na bri - llan - do en el mar.

puntillo

ligadura de prolongación



desde la 3era línea la plica se escribe hacia abajo

¿que figura es? _____



¿_____?

¿_____?

¿a que figura pertenece este silencio?

¿como se llama esta figura?

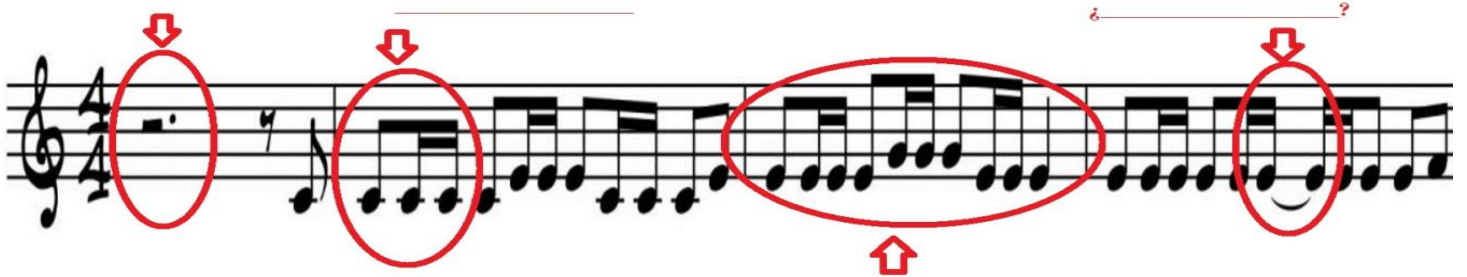

¿cuantos tiempos hay en este compás?

- Es muy importante conocer los elementos y las indicaciones de una partitura para interpretar el repertorio musical.
- Dibuja los elementos musicales:

Ligadura de prolongación:  Llave de sol:

Sostenido:

Bemol:

Sincopa:

Saltillo: