



## GUÍA DE TRABAJO CIENCIAS NATURALES 2° BÁSICO A, B Y C (Semana N° 18 (del 27 al 31 de julio))

**Objetivo de aprendizaje:** Conocer las características de los grupos de vertebrados: las aves.

**Instrucciones de trabajo:**

- ✓ Lea al estudiante cada indicación y desarrolle cada actividad solicitada.
- ✓ Recuerde ante cualquier duda escribir al correo: [profenicolecsj@gmail.com](mailto:profenicolecsj@gmail.com)
- ✓ Responde al final de la guía la pauta de autoevaluación

## CARACTERÍSTICAS DE LOS PECES

Hoy revisaremos las principales características de los peces, uno de los 5 grupos de vertebrados.



Recuerda que en la guía anterior trabajamos con las características de las aves.

### ¿Qué características tienen los peces?

Son ovíparos; es decir que nacen de huevos.

Se desplazan nadando con sus aletas.

Pueden respirar en el agua gracias a las branquias; que son aberturas en sus costados.

Su cuerpo está cubierto por escamas, que los ayudan a proteger su cuerpo.

### Actividad 1

Escriba el nombre de cada estructura del pez según corresponda.

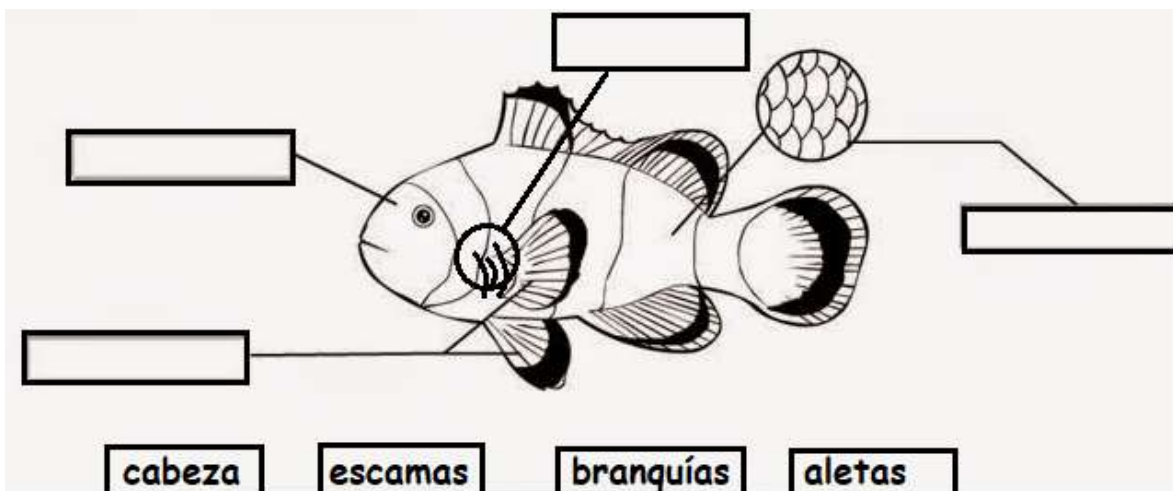



## Actividad 2

¿Dónde puede vivir un pez? Dibuje su hábitat.

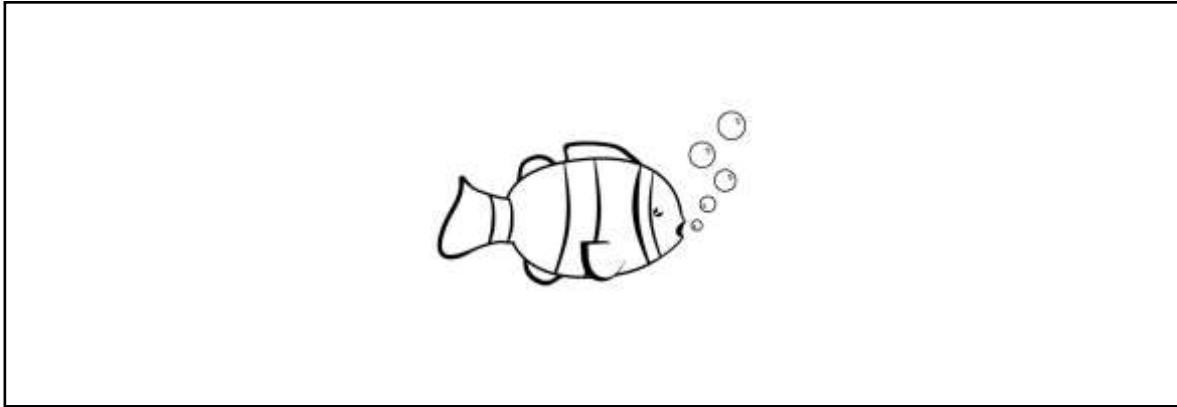

## Actividad 3

Escoja uno de los siguientes peces, y realice una breve investigación; luego complete la ficha.

Pez espada	Pez globo	Atún	Pez payaso	sardina
------------	-----------	------	------------	---------

Dibujo del pez	Nombre del pez	
	Hábitat (País o región donde puede vivir, tipos de agua)	
	Característica física (De su cuerpo)	
	Dato curioso o de interés que puede llamar la atención.	

### PAUTA DE AUTOEVALUACIÓN

✓ Responda, marcando con una X en el casillero correspondiente.

L	Logrado	Siempre cumple con el indicador, durante toda la actividad
M/L	Medianamente logrado	La mayoría del tiempo cumple con el indicador; durante el desarrollo de la guía.
P/L	Por lograr	En pocas ocasiones cumple con el indicador durante el desarrollo de la guía.

Nº	Indicadores	L	M/L	P/L
1	Fui capaz de buscar información junto a un adulto o solo para mi investigación			
2	Leí cada instrucción y comprendí lo que debía realizar en las actividades.			
3	Me esforcé en realizar mis actividades (Lo intenté hasta lograrlo)			
4	Me sentí motivado para realizar la guía de actividades y el trabajo de investigación			
5	He mantenido contacto con mi profesora a través de correo u otra plataforma (dudas, consultas o envío de tareas)			

Recuerde enviar su guía a través de correo electrónico a: [profenicolecsj@gmail.com](mailto:profenicolecsj@gmail.com). O en la plataforma **ClassDojo**. Recuerde; respetar horarios y días de envío (Lunes a viernes de 8:00 a 13:00 y de 15:00 a 18:00 horas)

Cariños. Tu profesora Nicole