



## EVALUACIÓN FORMATIVA DE CIENCIAS NATURALES 2° BÁSICO A, B Y C (Semana once y doce: 8 al 19 de junio)

**Objetivo:** Reconocer los grupos de animales vertebrados y sus características.

### **Instrucciones de trabajo:**

- ✓ Lea al estudiante cada indicación y desarrolle cada actividad solicitada.
- ✓ Recuerde ante cualquier duda escribir al correo: [profenicolesj@gmail.com](mailto:profenicolesj@gmail.com)
- ✓ **Responde al final de la guía la pauta de autoevaluación y lea con atención la información adicional.**

## UNIDAD 2

# “Descubriendo los animales vertebrados”

En esta guía damos inicio a la Unidad 2: “Descubriendo los animales vertebrados”. Aprenderemos las principales características de estos animales.

Para comenzar, te invito a observar la siguiente imagen y responder las preguntas a tu derecha.

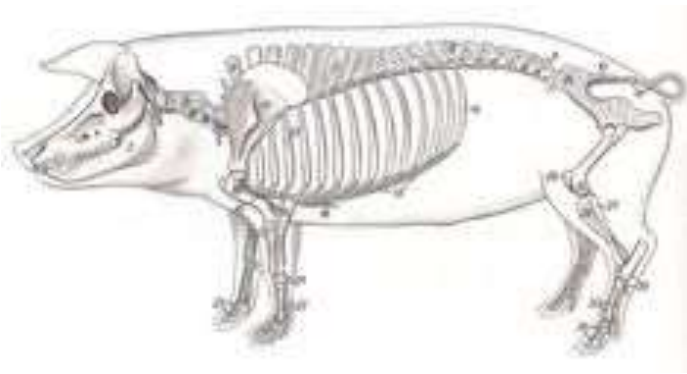

1. ¿Qué observas en la imagen?

---

2. ¿A qué animal se relaciona la imagen?

---

## ¿Qué es un animal vertebrado?

**Los animales vertebrados son aquellos que poseen un esqueleto interno; es decir huesos** al igual como pudiste observar en la imagen de arriba.

La palabra vertebrado se relaciona a las “vertebras”, que son los huesos pequeños que conforman la columna vertebral del esqueleto. Y recordemos que la columna es el eje del cuerpo para que nos podamos mover; lo mismo ocurre con los animales.

Observa la imagen de tu derecha, en ella podemos identificar la columna vertebral de un perro.



## ACTIVIDAD N°1

- ✓ Te invito a observar las siluetas de los siguientes animales; dibuje cómo cree que es su esqueleto y escriba debajo de cada uno el nombre del animal que crees que es.
- ✓ Recuerda que debes usar tu imaginación y lo que has aprendido.

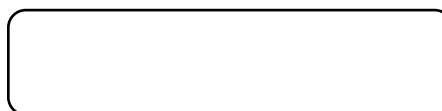
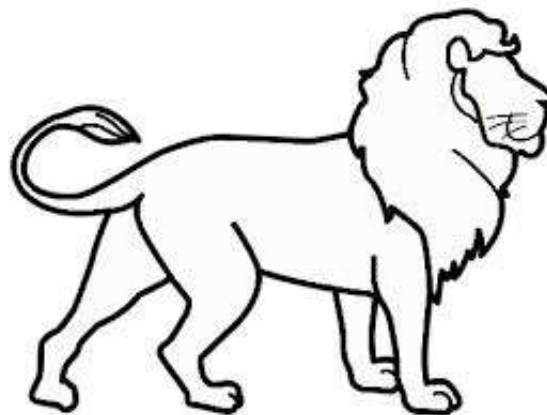
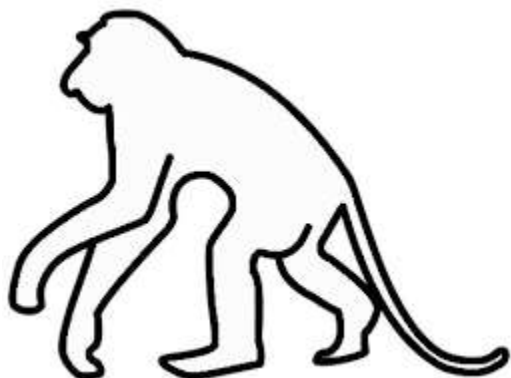

Nosotros los seres humanos tenemos un esqueleto interno, y aprendimos algunas partes importantes de él.

Si en algo nos parecemos con los animales es que también somos vertebrados y los huesos que conforman su esqueleto son similares a los nuestros.

## ACTIVIDAD N°2

- ✓ Recordemos y apliquemos lo aprendido. Observe los esqueletos de los siguientes animales y colorea en cada uno las siguientes estructuras óseas.

<b>Rojo:</b> Columna vertebral	<b>Verde:</b> Cráneo	<b>Azul:</b> Costillas
-----------------------------------	-------------------------	---------------------------

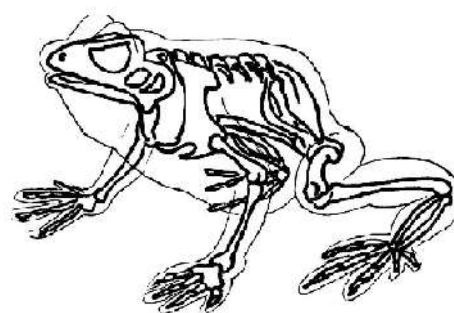
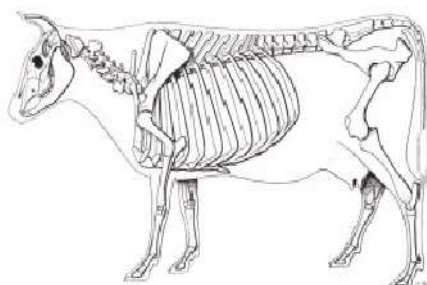
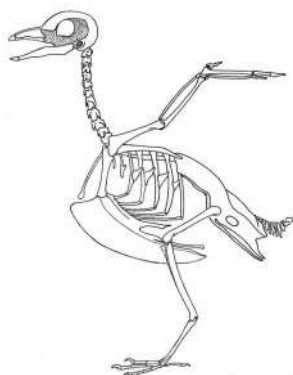

## PAUTA DE AUTOEVALUACIÓN

- ✓ Responda, marcando con una X en el casillero correspondiente. Recuerde que con esto podemos ir registrando sus avances y mejorar el trabajo realizado.

<b>L</b>	<b>Logrado</b>	Siempre cumple con el indicador, durante toda la actividad
<b>M/L</b>	<b>Medianamente logrado</b>	La mayoría del tiempo cumple con el indicador; durante el desarrollo de la guía.
<b>P/L</b>	<b>Por lograr</b>	En pocas ocasiones cumple con el indicador durante el desarrollo de la guía.

N°	Indicadores	L	M/L	P/L
1	Fui capaz de leer la información de la guía en forma independiente (No la lee otra persona)			
2	Leí cada instrucción y comprendí lo que debía realizar en la actividad			
3	Me esforcé en realizar mis actividades (Lo intenté hasta lograrlo)			
4	Me sentí motivado para realizar la guía de actividades.			
5	He mantenido contacto con mi profesora a través de correo u otra plataforma (dudas, consultas o envío de tareas)			

- ✓ Con respecto al contenido trabajado en la guía, responda:

N°	Indicadores	L	M/L	P/L
1	Comprendí con claridad qué son los animales vertebrados y lo puedo explicar con mis palabras			
2	Identifiqué sin dificultad, estructuras óseas en los animales (cráneo, columna vertebral, costillas)			
3	Reconozco que yo (ser humano) también soy vertebrado y puedo explicar por qué.			

¿Me ha quedado alguna duda? Marque con una X Si o No sobre la línea.

Si \_\_\_\_\_ ¿Cuál? \_\_\_\_\_  
No \_\_\_\_\_

Puedes adjuntar tus guías en la plataforma **ClassDojo** donde revisaré tus guías y también recibiré tus dudas. (Recuerda sólo si tu curso está en esta plataforma); o puede enviar la guía y la autoevaluación, al correo electrónico [profenicolecsj@gmail.com](mailto:profenicolecsj@gmail.com). Puedes tomarle una foto a tu cuaderno y adjuntarla.

Le solicito en lo posible respetar horarios de envío (8:00 a 13:00 y de 15:00 a 20:00 horas). Para realizar esta guía tienes 2 semanas, así también puedes completar otras actividades pendientes en mi asignatura o en otras.

Cariños. Tu profesora Nicole Luengo